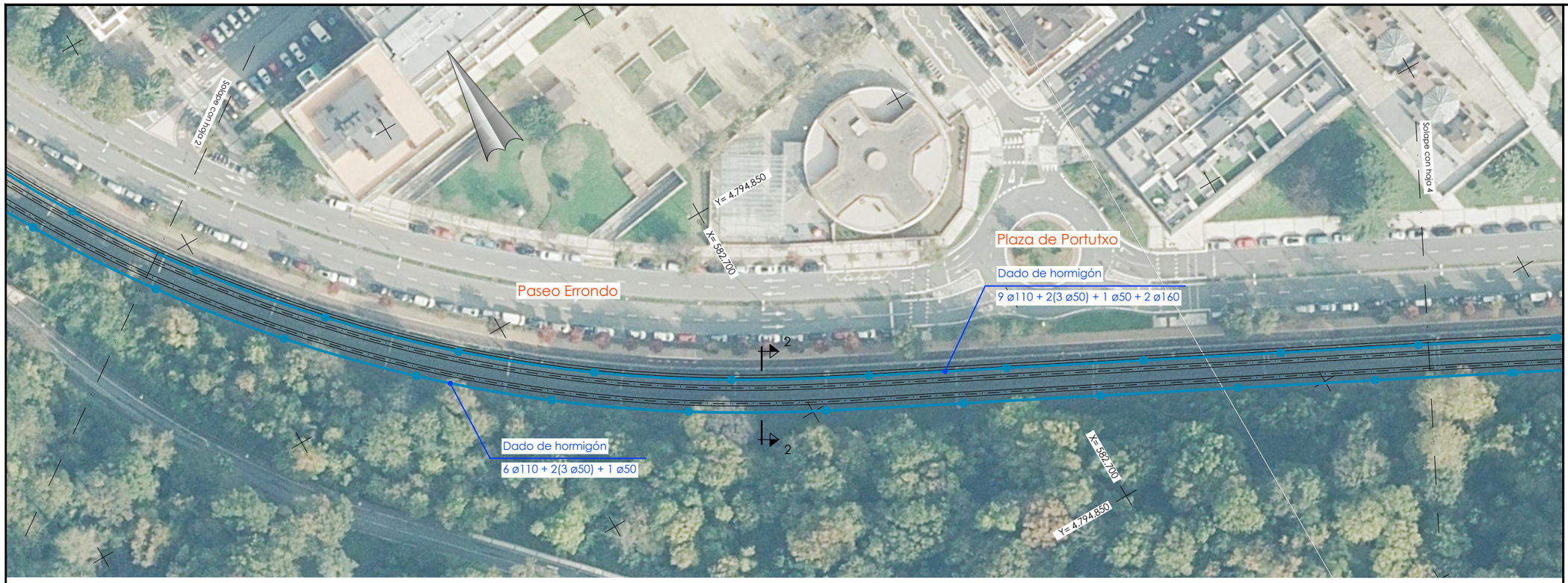

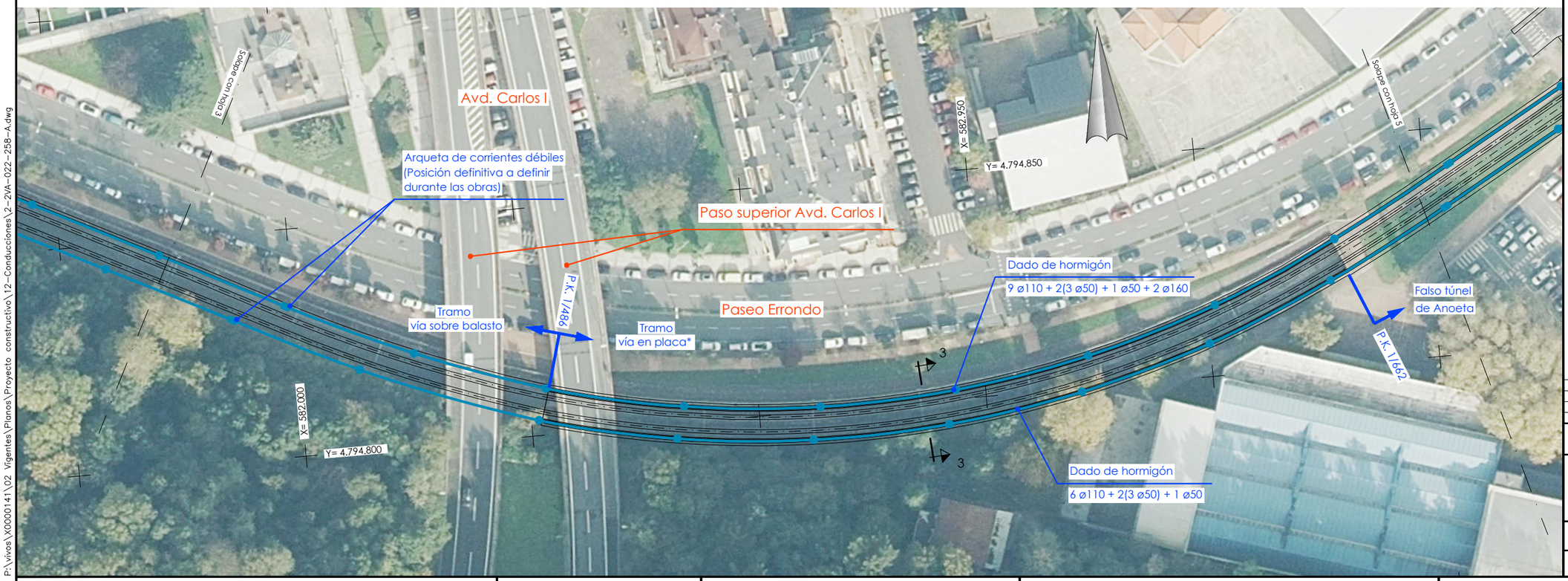

OHARRAK :
NOTAS :

Leyenda

- Los tubos de conducciones eléctricas serán de pvc de 4Kg/cm.

Canalizaciones eléctricas

Arqueta cada 30m y en trazado de curvatura pronunciada reducir la distancia a 15m.

Arqueta corrientes débiles (Posición definitiva a definir durante las obras)

* Se repondrán las arquetas existentes en el tramo de vía en placa del soterramiento de Anoeta, en la misma posición actual, sobre el recrecido del dado de comunicaciones.

REV.	CLASE DE MODIFICACION	FECHA	NOMBRE	COMP.	OBRA
A	PRIMERA EMISION	May.22	Fulcrum	ETS	

BERRIKUSPENAK / REVISIONES

AHOLKULARIA / CONSULTOR
FULCRUM

INGENIARI EGILEA
INGENIERO AUTOR
IGNACIO CRESPO PIDALGO
I.C.C.P. COLEG. Nº 11.138

AHOLKULARIAREN ERREFERENTZIA
REFERENCIA CONSULTOR

ERREFERENTZIA
REFERENCIA
2-2VA-022-258-A

EUSKO JAURLARITZA GOBIERNO VASCO
LURRALDE PLANGINTZA, ETXEBIZITZA ETA GARRAIO SAILA
DEPARTAMENTO DE PLANIFICACIÓN TERRITORIAL, VIVIENDA Y TRANSPORTES

euskal trenbide sarea
PROIEKTUAREN IKUSKAPENA ETA ZUZENDARITZA
INSPECCION Y DIRECCION DEL PROYECTO

ESKALA ORIGINALA
ESCALA ORIGINAL
1:500
EN DIN A1

0 5 10 15 20 25 30 35 40 45 50
ESKALA GRAFIKOA
ESCALA GRAFICA

PROIEKTUAREN IZENBURUA
TITULO DEL PROYECTO
ANOETA GELTOKIKO BIGARREN ATONDOA ERAIKITZEKO PROIEKTUA
PROYECTO DE CONSTRUCCIÓN DEL 2º VESTÍBULO DE LA ESTACIÓN DE ANOETA

PLANOAREN IZENBURUA
TITULO DEL PLANO
CONDUCCIONES
CONDUCCIONES GENERALES
HOJA 2

PLANO ZK. / N. PLANO
12.1.1

ORRIA / HOJA
2 Sigue 3

P:\vivos\X0000141\02 Vigentes\Planos\Proyecto constructivo\12-Conducciones\2-2VA-022-258-A.dwg