DELEGACIÓN TERRITORIAL DE ADMINISTRACIÓN INDUSTRIAL DE BIZKAIA
Departamento de Desarrollo Económico, Sostenibilidad y Medio Ambiente
Sección de Minas
C/ General Concha, 23.
48010 - Bilbao

Asunto: Solicitud Demasía a Azurreka Nº 12.721

D. **Jose Luis Gago Borge** con **DNI** [redacted] en nombre y representación de la mercantil **CEMENTOS LEMONA, S.A.**, con CIF.: A- y domicilio a efectos de notificaciones en Barrio Arraibi, n.º 40, 48330-Lemona-Bizkaia, y dirección de correo electrónico **lemona@lemona.com** ante esta Delegación Territorial comparece y como mejor proceda en Derecho,

SOLICITA

La Demasía de las cuadrículas mineras de la Concesión de Explotación AZURREKA Nº 12.721 afectadas por el cambio del sistema geodésico de referencia, en aplicación del artículo 2 del RD 294/2016 y según el plano adjunto que soslaya deliberadamente los Permisos de Investigación y Concesiones vecinas no caducadas.

Y para que así conste, a los efectos oportunos, firmo la presente en Bilbao, a 23 de Julio de 2025.

JOSE LUIS GAGO BORGE
Cementos Lemona, S.A.
P.P.

Fdo.: D. Jose Luis Gago Borge

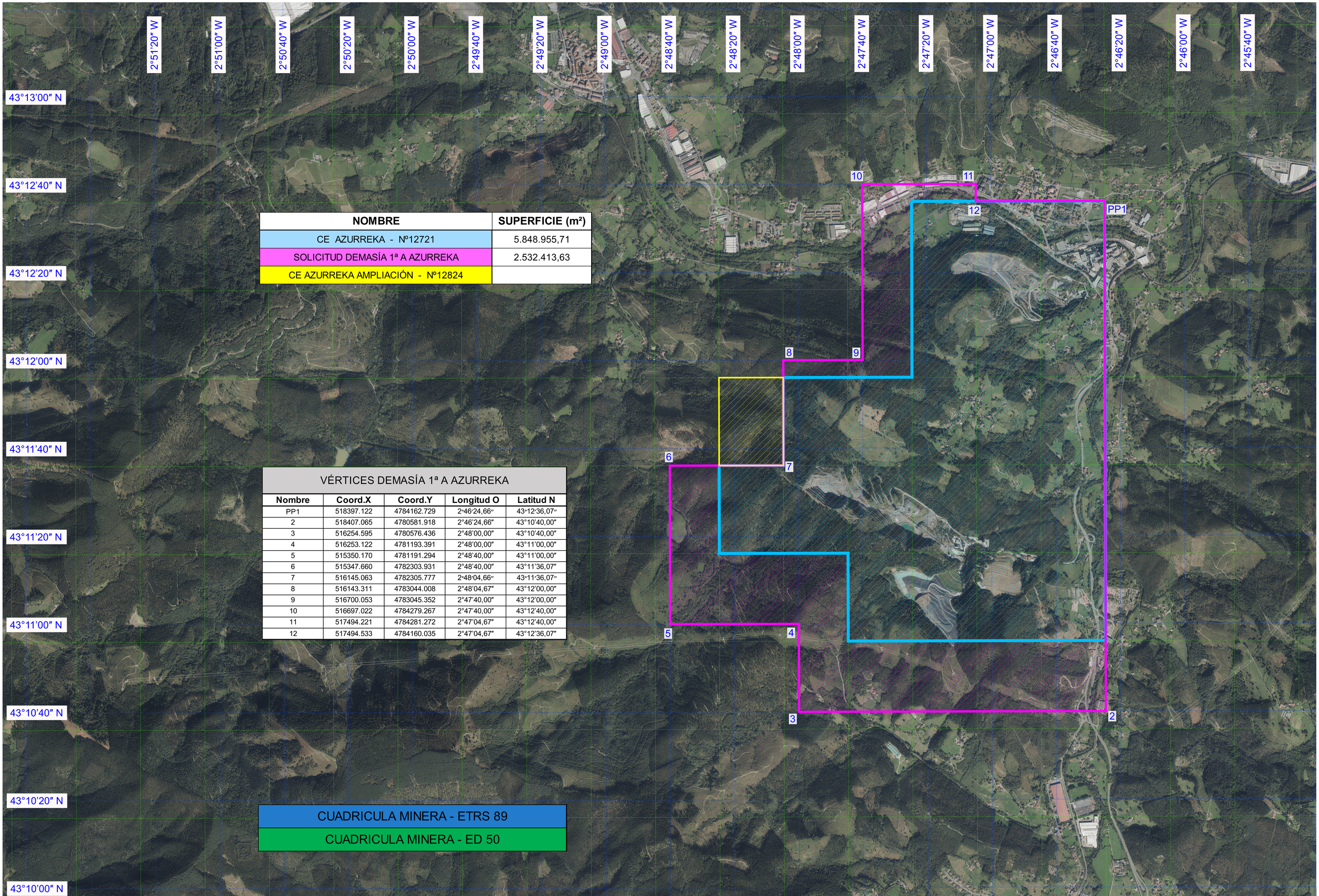

NOMBRE	SUPERFICIE (m²)
CE AZURREKA - Nº12721	5.848.955,71
SOLICITUD DEMASÍA 1ª A AZURREKA	2.532.413,63
CE AZURREKA AMPLIACIÓN - Nº12824	

VÉRTICES DEMASÍA 1ª A AZURREKA

Nombre	Coord.X	Coord.Y	Longitud O	Latitud N
PP1	518397.122	4784162.729	2°46'24,66"	43°12'36,07"
2	518407.065	4780581.918	2°46'24,66"	43°10'40,00"
3	516254.595	4780576.436	2°48'00,00"	43°10'40,00"
4	516253.122	4781193.391	2°48'00,00"	43°11'00,00"
5	515350.170	4781191.294	2°48'40,00"	43°11'00,00"
6	515347.660	4782303.931	2°48'40,00"	43°11'36,07"
7	516145.063	4782305.777	2°48'04,66"	43°11'36,07"
8	516143.311	4783044.008	2°48'04,67"	43°12'00,00"
9	516700.053	4783045.352	2°47'40,00"	43°12'00,00"
10	516697.022	4784279.267	2°47'40,00"	43°12'40,00"
11	517494.221	4784281.272	2°47'04,67"	43°12'40,00"
12	517494.533	4784160.035	2°47'04,67"	43°12'36,07"

CUADRICULA MINERA - ETRS 89

CUADRICULA MINERA - ED 50

TITULO DEL PLANO:	AUTOR DEL PLANO:	FECHA:	SIST. DE COORDENADAS:	ESCALA:	REFERENCIA:	NÚMERO DE PLANO:
COORDENADAS VÉRTICES SOLICITUD DEMASÍA 1ª A AZURREKA	SERVICIOS TOPOGRÁFICOS IZARTOP www.izartop.com	JUNIO 2025	PROYECCION: U.T.M. SISTEMA DE REFERENCIA GEODESICO: ETRS89 ALTIMETRIA: RED DE NIVELACION NAP DE LA CAPV	1 / 8000	IZ060/25	1