NATURA 2024-2025

EGINDAKO IKERKETEN EMAITZA TXOSTENA

29 TALDE

Hasiera batean izena eman zuten 121 taldeetatik, 29 talde izan dira azkenik ekosistema bat edo batzuk aztertu ondoren lortutako emaitzak bidali dituztenak





1.239 PERTSONA

izan dira zuzenean laginketan parte-hartu dutenak, emaitzak bidali dituzten taldeetako kideak, alegia

TALDE PARTE-HARTZAILEAK

22
Hezkuntza arautua (L.H. et a D.B.H.)

2
Goi mailako ikasketak (Univertsitatea, Zikloak

2
Hezkuntza bereziko ikastetxeak

1
Familia bere kabuz

1
Bakarkako parte-hartzailea

2
ElkarteaK

TALDEEN JATORRIA

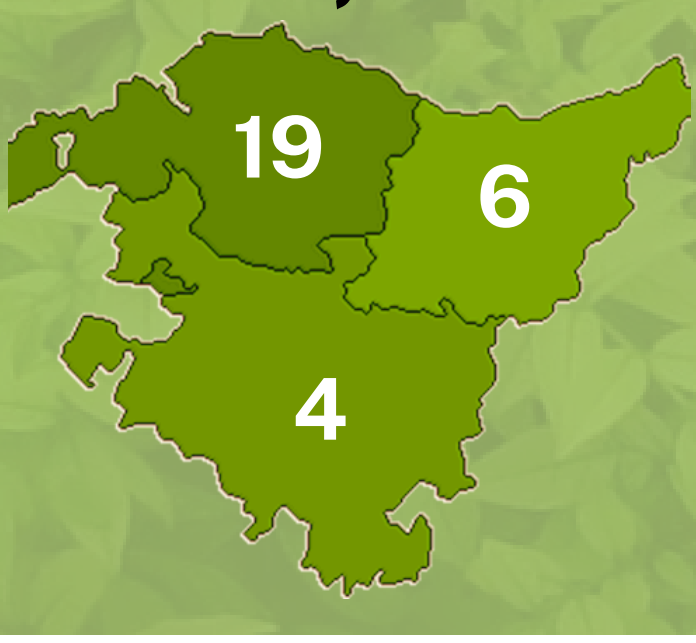

aztertu

ingurumen hezkuntza

EUSKO JAURLARITZA
GOBIERNO VASCO

NATURA 2024-2025
EGINDAKO IKERKETEN EMAITZA TXOSTENA

IKERKETA MOTAK

Taldeek 3 ingurune desberdinetako ekosistemetan egin dituzte azterketak, eta, horretarako, AZTERTUk eskaintzen dituen KIT egokituak erabili dituzte

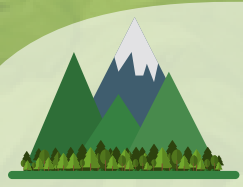

MENDIAK
22



KOSTA
2



IBAIAK
5

IKERTUTAKO EKOSISTEMAK



6
Ibaia edo erreka



6
Baratzak eta laboreak



33
Hostozabalen basoa



1
Kostako txilardiak



26
Baso landaketa

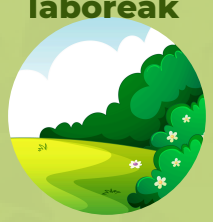

23
Larreak, belardiak eta eskaiak



2
Kostako dunak



5
Mediterranear basoa



4
Erribera basoa



35
Hirigunetako parkea



1
Marismako landaretza



2
Itsasadarra edo estuarioa



1
Lezka, ihi eta/edo kanpai-horma masak



1
Itsasoan dauden arrokak



1
Arroka estratuak edo flysch

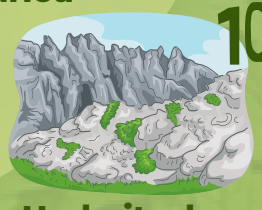

10
Harkaitzak

IKERKETA EREMUETAN EMATEN DIREN JARDUERAK

*jasotako datuen arabera



19
Abeltzaintza



21
Baso-ustiapena



4
Industria



22
Jolas eta aisialdi-gunea



16
Nekazaritza

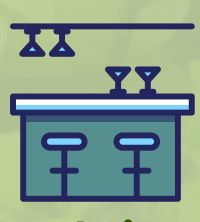

17
Ostalaritza



4
Meatze-ustiapena



25
Ehiza/arrantza

aztertu

ingurumen hezkuntza

EUSKO JAURLARITZA
GOBIERNO VASCO

NATURA 2024-2025
EGINDAKO IKERKETEN EMAITZA TXOSTENA

IKERKETA EREMUAK

Euskadik ingurumen-balio handiko aberastasun naturala du. Izan ere, lurraldearen % 23k babes-figuraren bat du:



BABES-FIGURA DAUKATEN IKERTURAKO GUNEAK:

AIAKO HARRIAK
(GIPUZKOA)

BBE, PARKE NATURALA

Aiako Harriaren orografia oso deigarria da. Orratz eta horma malkartsuen formako erliebea da, eta euskal kostaldeko mendirik malkartsuena eta originalena da. Harkaitz-azaleratzea, berez, Parke Naturalaren azalera osoaren seiren bat da, gutxi gorabehera.





IZARRAITZ
(GIPUZKOA)

BBE

Izarraitz pagadiz estalitako kareharrizko mendigunea da, eta baso mistoak eta harizti azidofiloak ere baditu.

Espezie hauek nabarmentzen dira: harrapariak eta txoriak, saguzarrak, ibai-karramarro autoktonoa, anfibioak eta narrastiak, baso autoktonoak eta larre- eta sastrakadi-eremuak.

aztertu

ingurumen hezkuntza

EUSKO JAURLARITZA
GOBIERNO VASCO

NATURA 2024-2025
EGINDAKO IKERKETEN EMAITZA TXOSTENA

MAPA

Taldeek lortutako emaitzek aztertutako eremuaren egoera ekologikoa ezagutzen laguntzen digute.

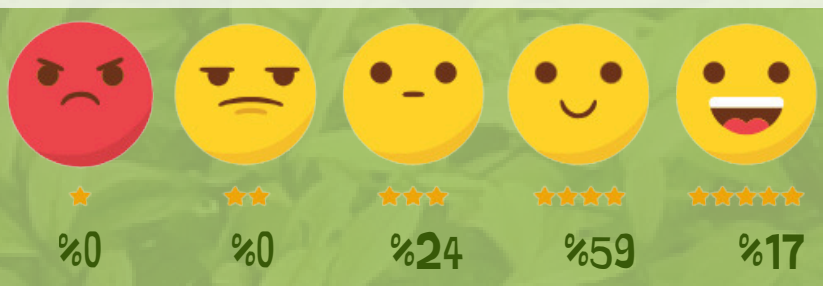

Mapa online

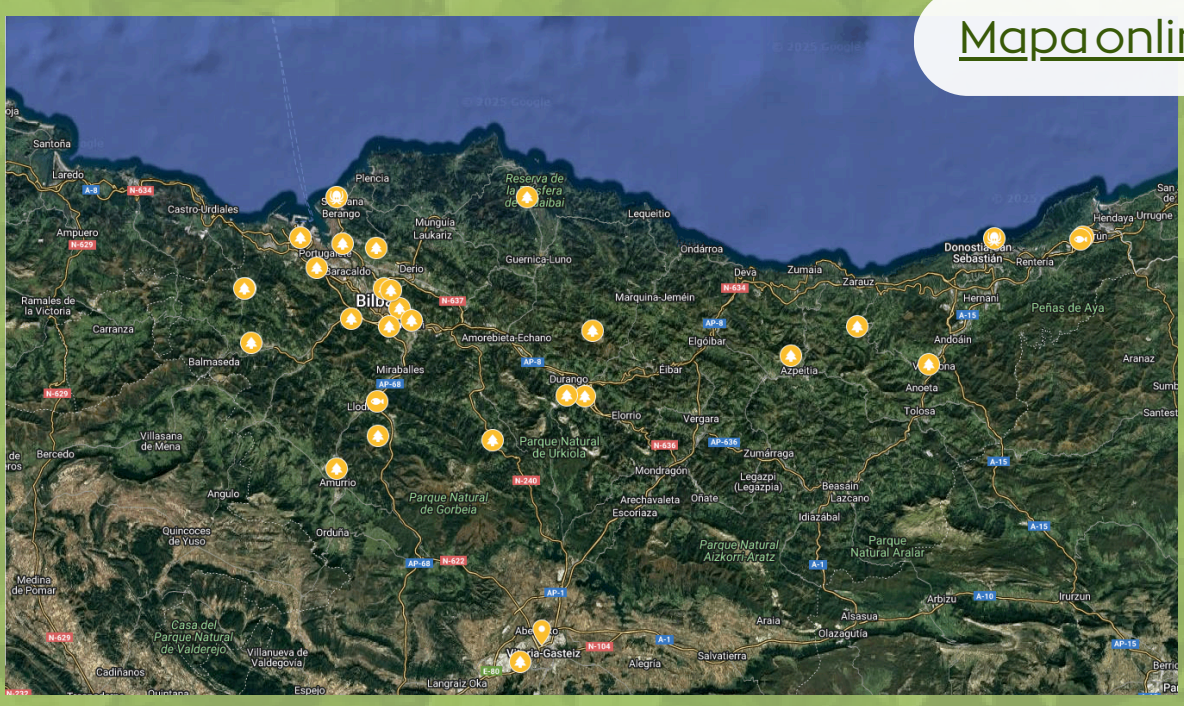

TALDEA / FAMILIA / BANAKAKO PARTE-HARTZAILEA	IKERKETA KANTITATEA	IKERKETA MOTA	EGOERA EKOLOGIKOA
ZABALGANA BHI / IES	1	MENDIAK	
J.M BARANDIARAN BHI	1	MENDIAK	
CENTRO OCUPACIONAL DONIBANE	1	MENDIAK	
MENDIKO ESKOLA	1	MENDIAK	
MARISTAK ZALLA	1	MENDIAK	★★★★
SAN VIATOR 2024	6	MENDIAK	★★★★
ARETA HERRI ESKOLA	1	IBAIAK	★★★
FRAISORO ESKOLA LHII / CIFP	1	MENDIAK	★★★
JESUS MARIA PEREA MENCÍA	1	MENDIAK	
Xabier Gomez Maturana	1	MENDIAK	
SANTURTZI OLHUI / IMFPB	1	MENDIAK	
TRUEBA DE ARTXANDA CPEIPS / HLBHIP	1	MENDIAK	
EL PILAR IKASTETXEA	1	IBAIAK	
SAN JOSE DE FLOREAGA HLBHIP / CPEIPS	1	MENDIAK	★★★★★
AMOR MISERICORDIOSO CPEIPS / HLBHIP	1	MENDIAK	★★★
SOLOKOETXE IES / BHI	1	MENDIAK	★★★★
TXINGUDI BHI / IES	1	IBAIAK	★★★★
AMORMISERICORDIOSO CPEIPS / HLBHIP	1	KOSTA	★★★
SAN VIATOR	3	MENDIAK	★★★★
ALDAMIZ	1	MENDIAK	
ALDAMIZ	1	MENDIAK	
ALONSOTEGI	1	MENDIAK	★★★★

NATURA 2024-2025

EGINDAKO IKERKETEN EMAITZA TXOSTENA

TALDEA / FAMILIA / BANAKAKO PARTE-HARTZAILEA	IKERKETA KANTITATEA	IKERKETA MOTA	EGOERA EKOLOGIKOA
BERRI - OTXOA	1	MENDIAK	★★★★
BERRI - OTXOA	1	MENDIAK	★★★★
BERRI - OTXOA	1	MENDIAK	★★★★
CRISTOBAL GAMÓN	1	KOSTA	★★★★★
GOIZEKO IZARRA	1	MENDIAK	★★★★★
ITXAROPENA IKASTOLA	1	MENDIAK	★★★★
SAN JOSÉ JESUITAK IKASTETXEA	12	MENDIAK	★★★★
LAKUA BHI	10	MENDIAK	

aztertu
ingurumen hezkuntza
EUSKO JAURLARITZA
GOBIERNO VASCO

NATURA 2024-2025
EGINDAKO IKERKETEN EMAITZA TXOSTENA

Zuen ahaleginari esker, gure ekosistemen eta natura-guneen egoera ekologikoaren irakurketa orokorra egin dezakegu, eta interesgarriagoa dena, parte hartu duzuen taldeen begirada pertsonalaren bidez egitea.

Jarduera interesgarria eta onuragarria izan zaizuela espero dugu, gure lurraldeko sistema ekologikoak eta habitatak hobeto eta hurbilagotik ezagutzeko balio izateaz gain. Era berean, agian parte-hartzaileen zentzu kritikoa pizteko balio izan du, aldi berean talde-lana eta elkarlanekoa sustatuz.

Prozesu honetan zuen laguntza izaten jarraitzea gustatuko litzaiguke, eta, urtez urte, gure naturguneen bilakaeraren jarraipena egitea. Jakina, hori guztia ikasteari utzi gabe.



ESKERRIK ASKO EGINDAKO LANAGATIK!

aztertu
747 42 99 33
aztertu@euskadi.eus
www.euskadi.eus/aztertu

aztertu
ingurumen hezkuntza
EUSKO JAURLARITZA
GOBIERNO VASCO

Zuen ahaleginari esker, gure ekosistemen eta natura-guneen egoera ekologikoaren irakurketa orokorra egin dezakegu, eta interesgarriagoa dena, parte hartu duzuen taldeen begirada pertsonalaren bidez egitea.

Jarduera interesgarria eta onuragarria izan zaizuela espero dugu, gure lurraldeko sistema ekologikoak eta habitatak hobeto eta hurbilagotik ezagutzeko balio izateaz gain. Era berean, agian parte-hartzaileen zentzu kritikoa pizteko balio izan du, aldi berean talde-lana eta elkarlanekoa sustatuz.

Prozesu honetan zuen laguntza izaten jarraitzea gustatuko litzaiguke, eta, urtez urte, gure naturguneen bilakaeraren jarraipena egitea. Jakina, hori guztia ikasteari utzi gabe.

ESKERRIK ASKO EGINDAKO LANAGATIK!



aztertu

747 42 99 33
aztertu@euskadi.eus
www.euskadi.eus/aztertu

aztertu
ingurumen hezkuntza
EUSKO JAURLARITZA
GOBIERNO VASCO