11.1. ALGORITMO CADENA DE FRIO

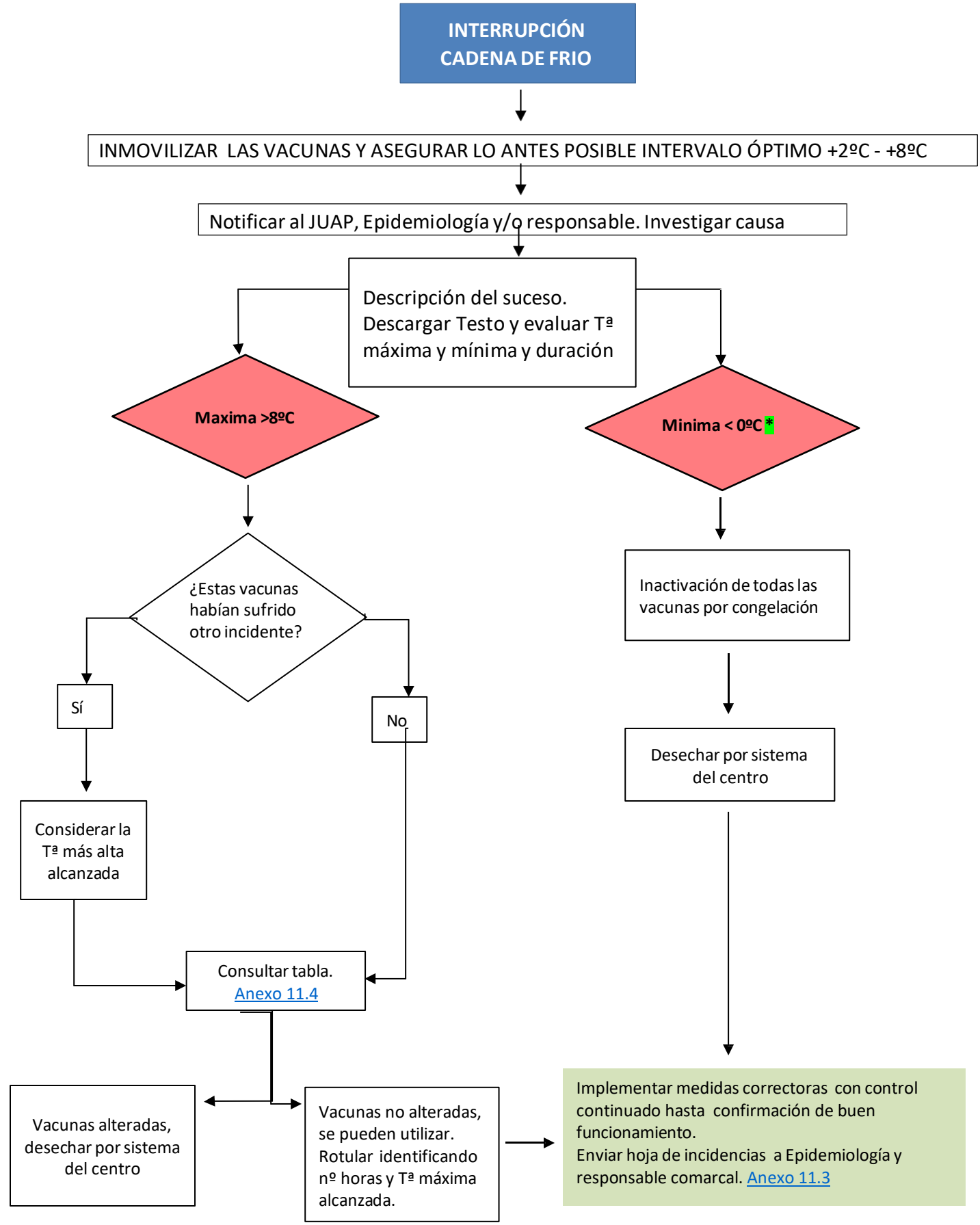

* Las vacunas ARNm congeladas deben valorarse siguiendo las condiciones específicas de conservación y estabilidad recogidas en su ficha técnica y en la documentación del fabricante, ya que constituyen una excepción a los criterios generales recogidos en la tabla de termoestabilidad.