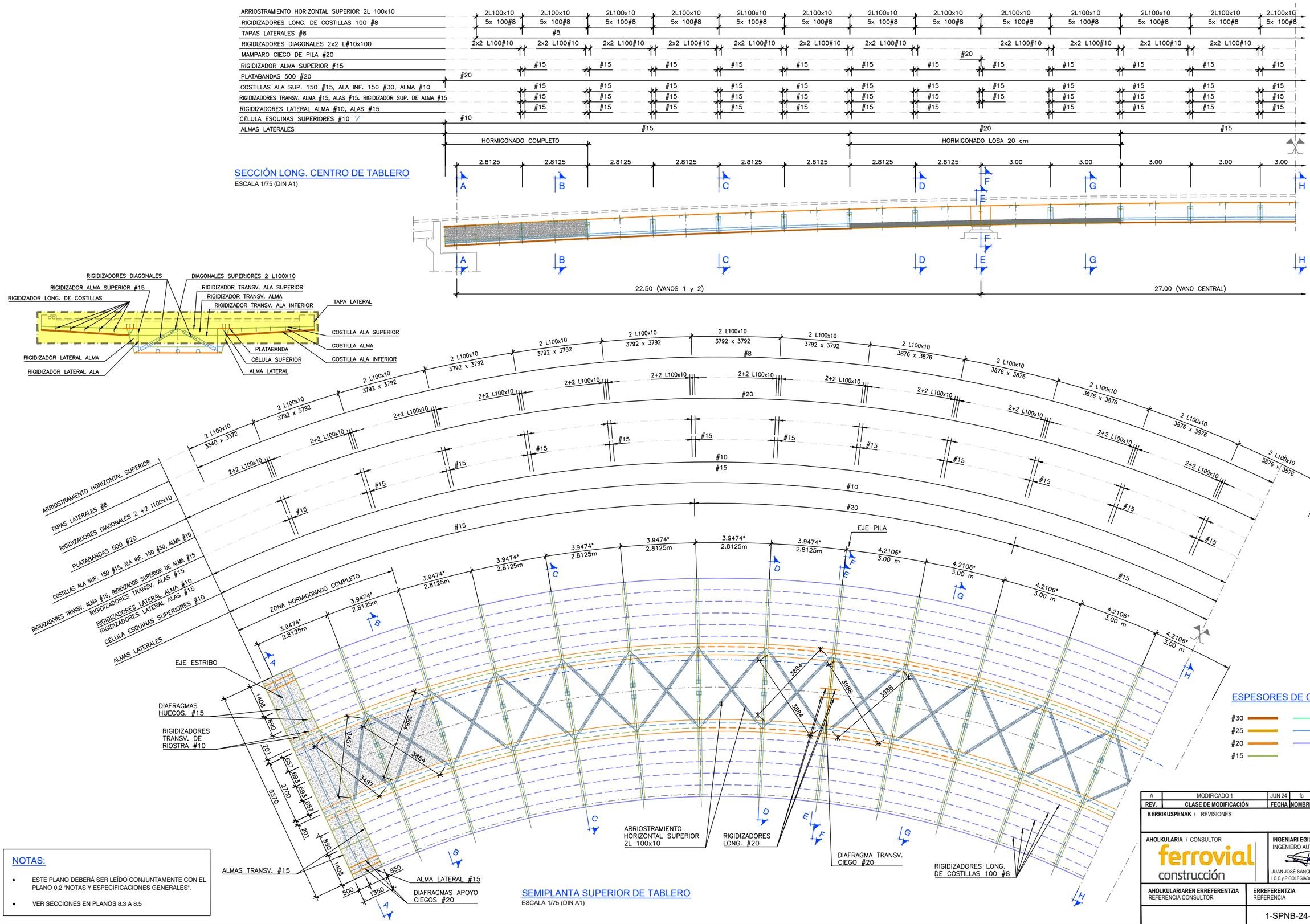

NOTAS:

- ESTE PLANO DEBERÁ SER LEÍDO CONJUNTAMENTE CON EL PLANO 0.2 "NOTAS Y ESPECIFICACIONES GENERALES".
- VER SECCIONES EN PLANOS 8.3 A 8.5

REV.	CLASE DE MODIFICACIÓN	FECHA	NOMBRE	COMP.	OBRA
A	MODIFICADO 1	JUN 24	fc	ETS	SI

BERRIKUSPENAK / REVISIONES

AHOLKULARIA / CONSULTOR: ferrovial construcción

INGENIARI EGILEA: INGENIERO AUTOR — JUAN JOSÉ SÁNCHEZ, I.C.C y P COLEGIADO Nº 22045

AHOLKULARIAREN ERREFERENTZIA: REFERENCIA CONSULTOR

ERREFERENTZIA: REFERENCIA: 1-SPNB-24-020-A

EUSKO JAURLARITZA GOBIERNO VASCO
MUGIKORTASUN JASANGARRIAREN SAILA
DEPARTAMENTO DE MOVILIDAD SOSTENIBLE

euskal trenbide sarea
PROIEKTUAREN IKUSKAPENA ETA ZUZENDARITZA
INSPECCION Y DIRECCION DEL PROYECTO

ESKALA ORIGINALA: ESCALA ORIGINAL
ADIERAZI: INDICADAS
DIN A1
ESKALA GRAFIKOA: ESCALA GRÁFICA

PROIEKTUAREN IZENBURUA: TITULO DEL PROYECTO
BERNABEITIAKO TRENBIDE PASAGUNEAREN KENTZEKO ERAIKUNTZA PROIEKTUA
PROYECTO DE CONSTRUCCIÓN PARA LA SUPRESIÓN DEL PASO A NIVEL DE BERNABEITIA

PLANOAREN IZENBURUA: TITULO DEL PLANO
ZUTABEAK. ARMATUA
TABLERO. PLANTA SUPERIOR. DEFINICIÓN GEOMÉTRICA

PLANO ZK. / Nº. PLANO: 8
ORRIA / HOJA: 2 Sigue 3