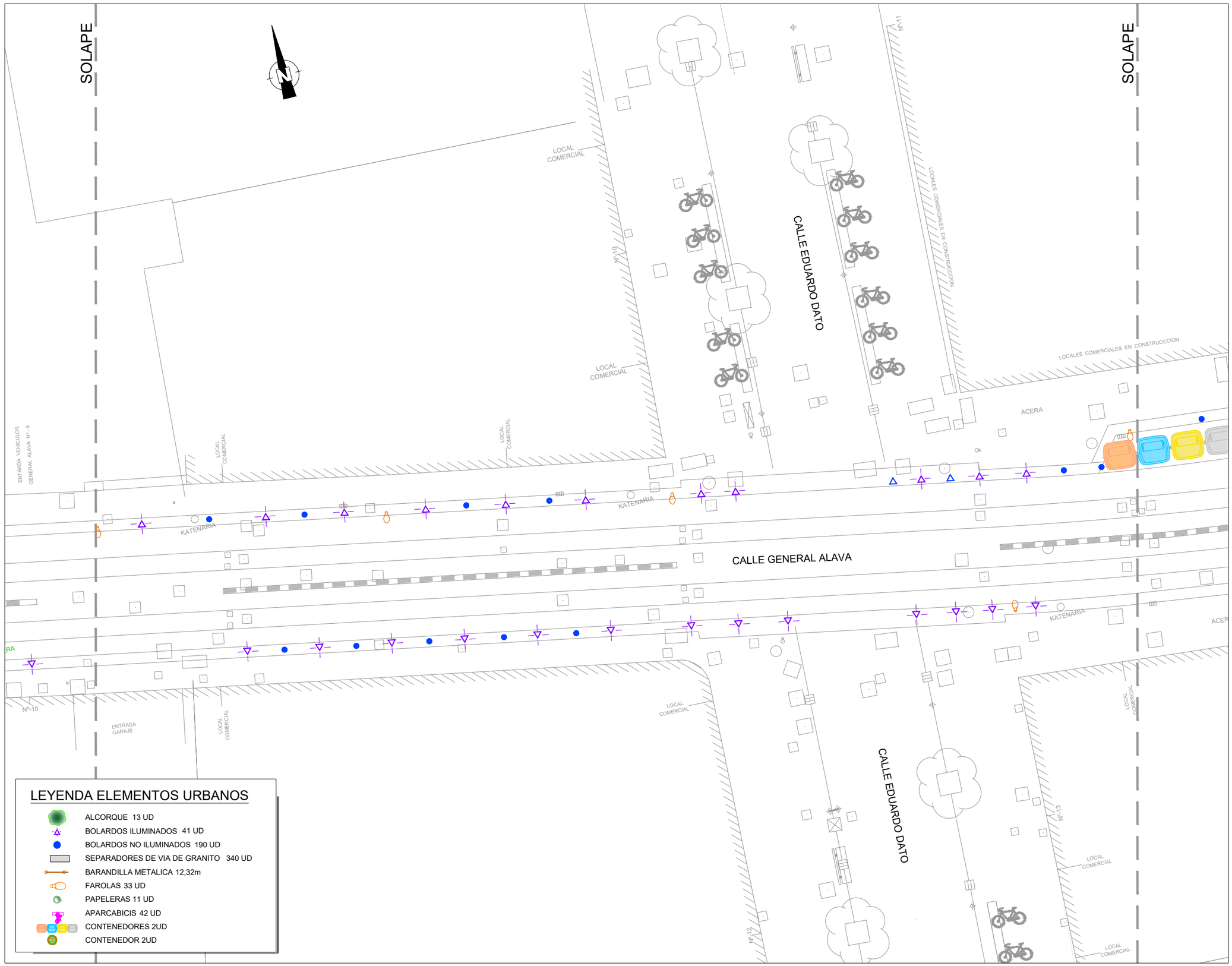

LEYENDA ELEMENTOS URBANOS

- ALCORQUE 13 UD
- BOLARDOS ILUMINADOS 41 UD
- BOLARDOS NO ILUMINADOS 190 UD
- SEPARADORES DE VIA DE GRANITO 340 UD
- BARANDILLA METALICA 12,32m
- FAROLAS 33 UD
- PAPELERAS 11 UD
- APARCABICIS 42 UD
- CONTENEDORES 2UD
- CONTENEDOR 2UD

OHARRAK :
NOTAS :

REV.	CLASE DE MODIFICACION	FECHA	NOMBRE	COMP.	OBRA
A	PRIMERA EMISION	DIC. 25	EPTISA	ETS	

BERRIKUSPENAK / REVISIONES

AHOLKULARIA / CONSULTOR
eptisa

INGENIARI EGILEAK
INGENIEROS AUTORES
MIGUEL A. HERRERA COSSIO
Ingeniero de caminos.
Colegiado nº 9365

AHOLKULARIAREN ERREFERENTZIA
REFERENCIA CONSULTOR

ERREFERENTZIA
REFERENCIA
TV-PAVGAI-25-047-A

EUSKO JAURLARITZA GOBIERNO VASCO
MUGIKORTASUN JASANGARRIAREN SAILA
DEPARTAMENTO DE MOVILIDAD SOSTENIBLE

PROIEKTUAREN IKUSKAPENA ETA ZUZENDARITZA
INSPECCION Y DIRECCION DEL PROYECTO

ESKALA ORIGINALA
ESCALA ORIGINAL
1:200
ORIGINAL A3

ESKALA GRAFIKOA
ESCALA GRAFICA
0 1 2 3 4 5 6 7 8 9 10

PROIEKTUAREN IZENBURUA
TITULO DEL PROYECTO
GASTEIZKO (ARABA) GENERAL ALAVA ETA INDEPENDENTZIA KALEAK URBANIZATZEKO ERAIKUNTZA-PROIEKTUA
PROYECTO CONSTRUCTIVO DE URBANIZACIÓN DE LAS CALLES GENERAL ÁLAVA E INDEPENDENCIA EN VITORIA (ALAVA).

PLANOAREN IZENBURUA
TITULO DEL PLANO
URBANIZAZIOAREN EGUNGO EGOERA
ESTADO ACTUAL URBANIZACIÓN
ALTZARIAK/MOBOILIARIO

PLANO ZK. / N. PLANO
2.6

ORRIA / HOJA
3 Sigue 4